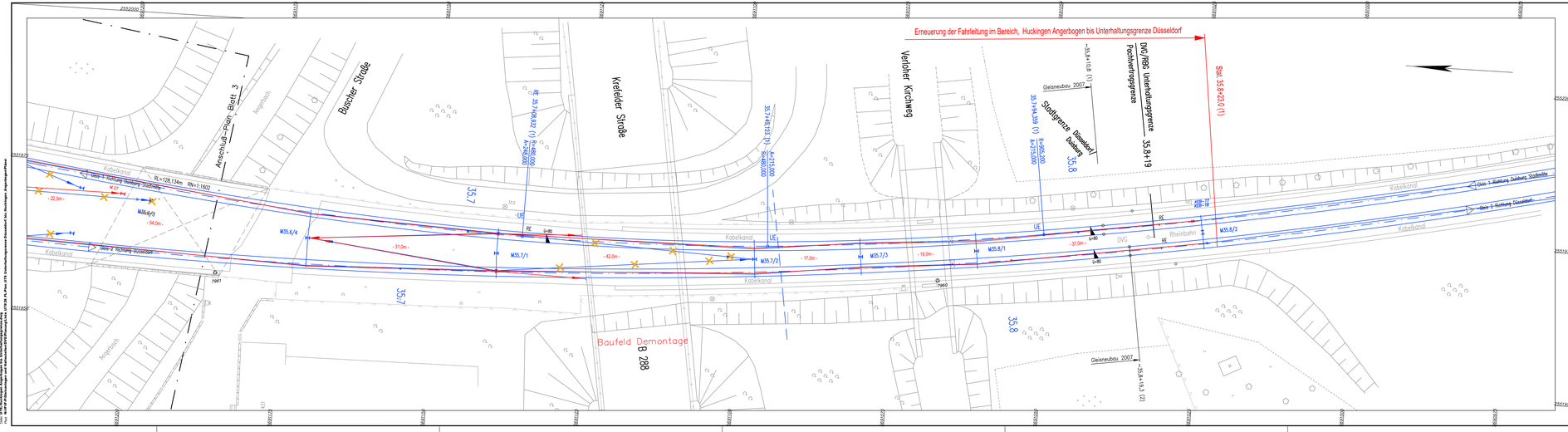

Legende:

- Bestandsmast (Demontage)
- Bestandsmast (Bleibt im Bestand)
- Achtkantmast (Neu)
- Peronmast (Neu)

OBERLEITUNGS-REGELZEICHEN		OBERLEITUNGS-REGELZEICHEN		OBERLEITUNGS-REGELZEICHEN	
Symbol	Benennung	Symbol	Benennung	Symbol	Benennung
	Mast		Fest-Abängung für FD oder bzw. und TS		Einspeisungs-Leitschalter im Schaltkasten
Ge	Gemeinschaftsmast		Gewichts-Abängung für FD oder bzw. und TS		Kupplungs-Leitschalter im Schaltkasten
	Profil-Mast		Fester-Abängung für FD und Fest-abäng. für TS		Einspeiseschalter
	Quadratrohr-Mast		Feder-Abängung für FD oder bzw. und TS		Kupplungsschalter
	Achteckmast		Festpunkt (Fixpunkt)		Kathodenfaltsteiler
	Achteckmast mit Beleuchtung		vorhandene Verspannung		Hörnerblitzableiter
	Mast mit Anker		Querfeld mit 2 Richtseilen		Tiefenerder
	Mast mit Rollbewiser		Kurvenzug für FD bzw. TS		Bahnerde
	Neindeisen vorhanden		Kurvenzug für FD und TS		Streckentrenner
	Wasserabrkante im Querfeld		Auslieger		Elektrische Verbindung
	Mittelmast		Doppelauslieger		FD-Kontakt
	Mast mit Aufsatz		Beiseil		Signal
	Portal		Seilpfeifer		-
	Richtseilfeder		Signalverspannung		geplante Verspannung
			Erdkabel		Umbau LPN / bleibt im Bestand

DVG /// Duisburger Verkehrsgesellschaft AG

Stadtbahnlinie U79 — Ausführungsplan

Fahrleitungsplan

Fahrleitungserneuerung im unabhängigen Bahnkörper

Bereich Huckingen Angerbogen bis Unterhaltungsgrenze Düsseldorf — Blatt 4

Abteilung IF		Datum	Name
	Gez./Bearb.	26.07.2023	Reimann / Müller
	Geprüft		
	Maßstab 1:250	**Stadtbahnnetz**	
	Plan Nr. DU_Sol 0203_FL-PL	**Anlage**	4